

表

会場 白鶴酒造株式会社 本社研究棟5階 会議室

主催 国立歴史民俗博物館  
神戸大学大学院人文学研究科  
住吉歴史資料館

協力 東京大学史料編纂所附属画像史料解析センター

特別協力 白鶴酒造株式会社

後援 一般財団法人住吉学園、神戸市東灘区

裏

有

2019年  
12月1日(日)

13時~17時  
(開場12時)

定員 90名  
(事前申込が必要、裏面参照)

入場無料

国立歴史民俗博物館共同研究「聆濤閣集古帖の総合資料学的研究」報告会

住吉の豪商・吉田家のお宝

# まぼろしの聆濤閣コレクション

プログラム

三上喜孝 国立歴史民俗博物館

内田雅夫 住吉歴史資料館

一戸 涉 慶應義塾大学斯道文庫

徳田誠志 宮内庁書陵部

藤原重雄 東京大学史料編纂所

加藤明恵 神戸大学大学院人文学研究科

古市 晃 神戸大学大学院人文学研究科

「聆濤閣集古帖」が拓く世界

吉田家と住吉

吉田家三代と学芸活動

吉田家旧蔵の考古遺物

吉田家収集の古代中世文書

吉田道可「道具帳」の紹介

新発見の吉田家関連資料群



大学共同利用機関法人 人間文化研究機構  
国立歴史民俗博物館  
National Museum of Japanese History

神戸大学

再発見! 兎原住吉、昔も未来へ  
住吉歴史資料館

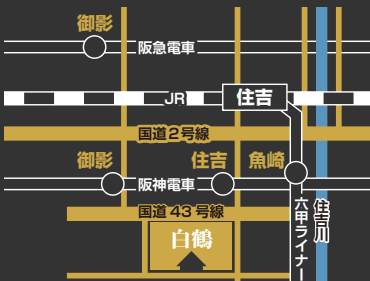

会場：白鶴酒造株式会社 本社研究棟5階 会議室

〒658-0041 神戸市東灘区住吉南町4丁目5-5

阪神住吉駅下車、徒歩約5分 / JR住吉駅下車、徒歩約15分 / 阪急御影駅下車、車で約10分

公共交通機関を利用してお越しください。駐車場はございません。

白鶴美術館とは場所が異なります。

白鶴酒造資料館 <http://hakutsuru.co.jp/community/shiryo/>隣の建物内です。

資料館の開館時間は、9:30 ~ 16:30 (入館は16:00まで) となっております。お時間に余裕をもってご来場ください。

問合せ先

reitohkaku@gmail.com (神戸大学 古市研究室気付) 住吉歴史資料館 内田 090-9710-5989

国立歴史民俗博物館 研究協力課・企画渉外係

〒285-8502 千葉県佐倉市城内町117番地 TEL: 043-486-4206

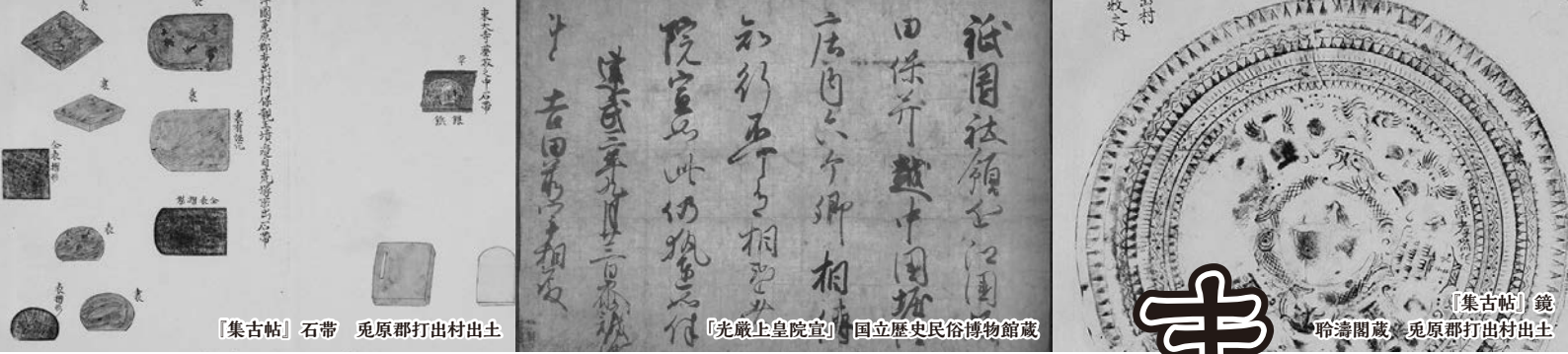

【集古帖】石帯 兎原郡打出村出土

【光厳上皇院宣】 国立歴史民俗博物館蔵

【集古帖】鏡 聆濤閣蔵、兎原郡打出村出土

# まぼろしの聆濤閣コレクション

住吉の豪商・吉田家のお宝

国立歴史民俗博物館共同研究「聆濤閣集古帖の総合資料学的研究」報告会

## 開催趣旨

摂津国菟原郡住吉（現在の神戸市東灘区の住吉地区）の豪商・吉田家は、幕末から明治にかけて三代にわたり、多数の古器物や古文書を蒐集し、それらを含めて模写・拓本によるアルバム『聆濤閣集古帖』全64帖を作りました。国立歴史民俗博物館では、2017年度から3年間にわたり『聆濤閣集古帖』に関する共同研究を進めてきましたが、吉田家コレクションの全貌が浮かび上がりつつあり、『聆濤閣集古帖』の性格も明らかになってきました。このたびその研究成果を、かつて吉田家が屋敷を構えていたその地で、ご報告いたします。

## プログラム

- 13:00～13:15 三上喜孝 国立歴史民俗博物館 ----- 『聆濤閣集古帖』が拓く世界
- 13:15～13:30 内田雅夫 住吉歴史資料館 ----- 吉田家と住吉—吉田家酒造蔵・宅地と白鶴酒造—
- 13:30～14:15 一戸 渉 慶應義塾大学ス道文庫 ----- 吉田家三代と学芸活動—道可を中心に—  
(休憩)
- 14:30～15:15 徳田誠志 宮内庁書陵部 ----- 吉田家旧蔵の考古遺物
- 15:15～16:00 藤原重雄 東京大学史料編纂所 ----- 吉田家収集の古代中世文書
- 16:00～16:30 加藤明恵 神戸大学大学院人文学研究科 ---- 吉田道可「道具帳」の紹介
- 古市 晃 神戸大学大学院人文学研究科 ---- 新発見の吉田家関連資料群
- 16:30～16:45 コメント

## 申込方法

参加ご希望の方は、  
下記のメールアドレスに①お名前、②ご自身のメールアドレスを明記してご連絡ください。  
※1つのメールアドレスにつきお2人までのお申し込みとなります。その場合はすべての希望者のお名前をご記入ください。  
※11月8日(金)より、先着90名様まで受け付けます。  
申込先 reitohkaku@gmail.com (神戸大学 古市研究室気付)

会場：白鶴酒造株式会社 本社研究棟5階 会議室

〒658-0041 神戸市東灘区住吉南町4丁目5-5

阪神住吉駅下車、徒歩約5分  
JR住吉駅下車、徒歩約15分  
阪急御影駅下車、車で約10分  
公共交通機関を利用してお越しください。駐車場はございません。

白鶴美術館とは場所が異なります。  
白鶴酒造資料館<http://hakutsuru.co.jp/community/shiryo/>隣の建物内です。  
資料館の開催時間は、9:30～16:30（入館は16:00まで）となっております。  
お時間に余裕をもってご来場ください。

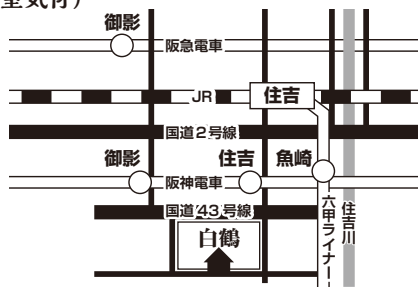

## 問合わせ先

reitohkaku@gmail.com (神戸大学 古市研究室気付) 住吉歴史資料館 内田 090-9710-5989  
国立歴史民俗博物館 研究協力課・企画渉外係  
〒285-8502 千葉県佐倉市城内町117番地 TEL: 043-486-4206

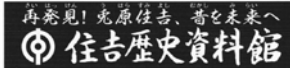

【集古帖】法隆寺伎楽面



吉田道可の墓碑

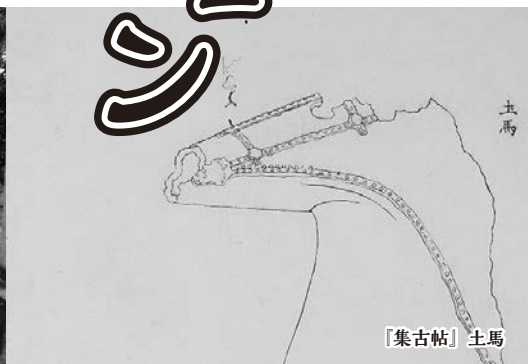

【集古帖】土馬